

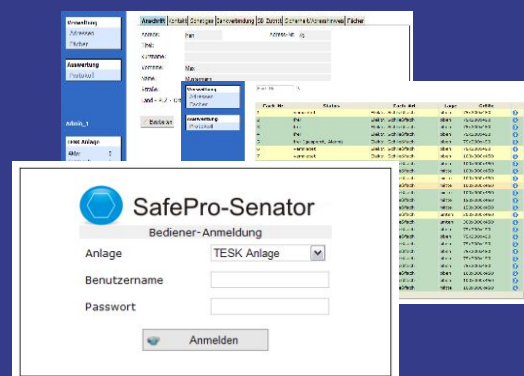

Software SafePro Senator Plus

Die Lösung für Ihre Anforderung



Beschreibung

SafePro Senator Plus ist ein universell einsetzbares Softwarepaket zur Verwaltung und Bedienung verschiedener Depotsysteme. Mit seinem Netzwerk-Konzept können auch mehrere Anlagen zentral verwaltet werden.

Die einzelnen Bausteine des Pakets können individuell zusammengestellt werden und bieten alle notwendigen Funktionen für verschiedene Anlagen: elektronische Mietfachanlagen oder 24-Stunden SB-Mietfachanlagen. SafePro Senator Plus bietet alle notwendigen Bausteine für den reibungslosen Betrieb der Anlage. Ob Konfiguration, Wartung, Administration, Kundenverwaltung, Bedienung, grafische Übersicht oder Abrechnung – das Softwarepaket beinhaltet diese Funktionen.

Mit der Web-Oberfläche wird eine kundenfreundlichere Bedienung der Anlagen ermöglicht. Ohne Installation einer Anwendungssoftware auf den PCs können die Anlagen bedient werden.

Durch die Integration verschiedenster Überwachungsfunktionen kann die Anlage Störungen (z.B. Stromausfall in einem Anlagenteil) sofort an die zuständige Stelle per Email oder über einen SysLog-Server weiterleiten.

Über die Bedienoberfläche kann auf Video-Überwachungsanlagen zugegriffen werden und bei bestimmten Events Bilder abgelegt werden. Die abgelegten Bilder können dann später für detaillierte Protokollauswertungen weiterverwendet werden.

Eigenschaften

- Kundenverwaltung
- Verwaltung von Fächern, Räumen, etc
- Konfiguration und Administration
- Benutzeroberfläche
- grafische Übersicht
- Abrechnungsmodul
- Selbstbedienung (SB-Stationen)
- verschiedene Schnittstellen
- Einbindung von Video, Biometrie, Kartenleser
- Verknüpfungen zu Nebenanlagen (Licht, Aufzug, Alarmanlage)
- Protokollierung aller Vorgänge

Anforderungen an den PC

- Rechnergeneration min. Core i5 oder vergleichbar
- eine freie serielle Schnittstelle
- Monitor, Tastatur, Maus, USB
- 20 GB verfügbarer Festplattenspeicher
- 4 GB Arbeitsspeicher
- Windows 10, Windows 11
- Netzwerkkarte